REGIONE PIEMONTE

PROVINCIA DI CUNEO

COMUNE DI CUNEO

STRUMENTO URBANISTICO ESECUTIVO

ai sensi dell'Art. 43 Legge Regionale 5 dicembre 1977 n.56
ambito normativo **ATF2.PG1- San Pietro del Gallo** del vigente P.R.G.C.

Urbanizzazioni Secondarie
PROGETTAZIONE VERDE PUBBLICO

TIMBRI E VISTI COMUNALI

TAV.15

Scala disegni 1:200

Data:

I TECNICI:

FORNERIS Geom. Marco

BARONE Ing. Raffaele

FORNERIS Geom. Maurizio

DUTTO Geom. Massimiliano

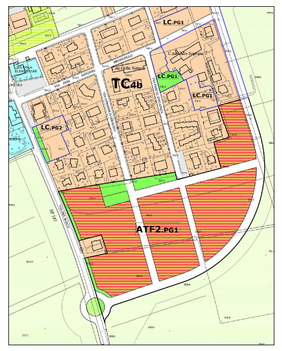

STUDIO TECNICO GEO®

Forneris Geom. Marco
Forneris Geom. Maurizio
Dutto Geom. Massimiliano

Via Carlo Emanuele III n.34 - Cuneo
Tel. 0171 / 648899 - Fax 0171 / 601427

PROPRIETARI PROPONENTI:

COLOMBERO Francesco

ARMANDO Bruna

GIRAUDO Sara

TUTTI I DIRITTI RISERVATI RIPRODUZIONE VIETATA

PLANIMETRIA AREA A VERDE principale

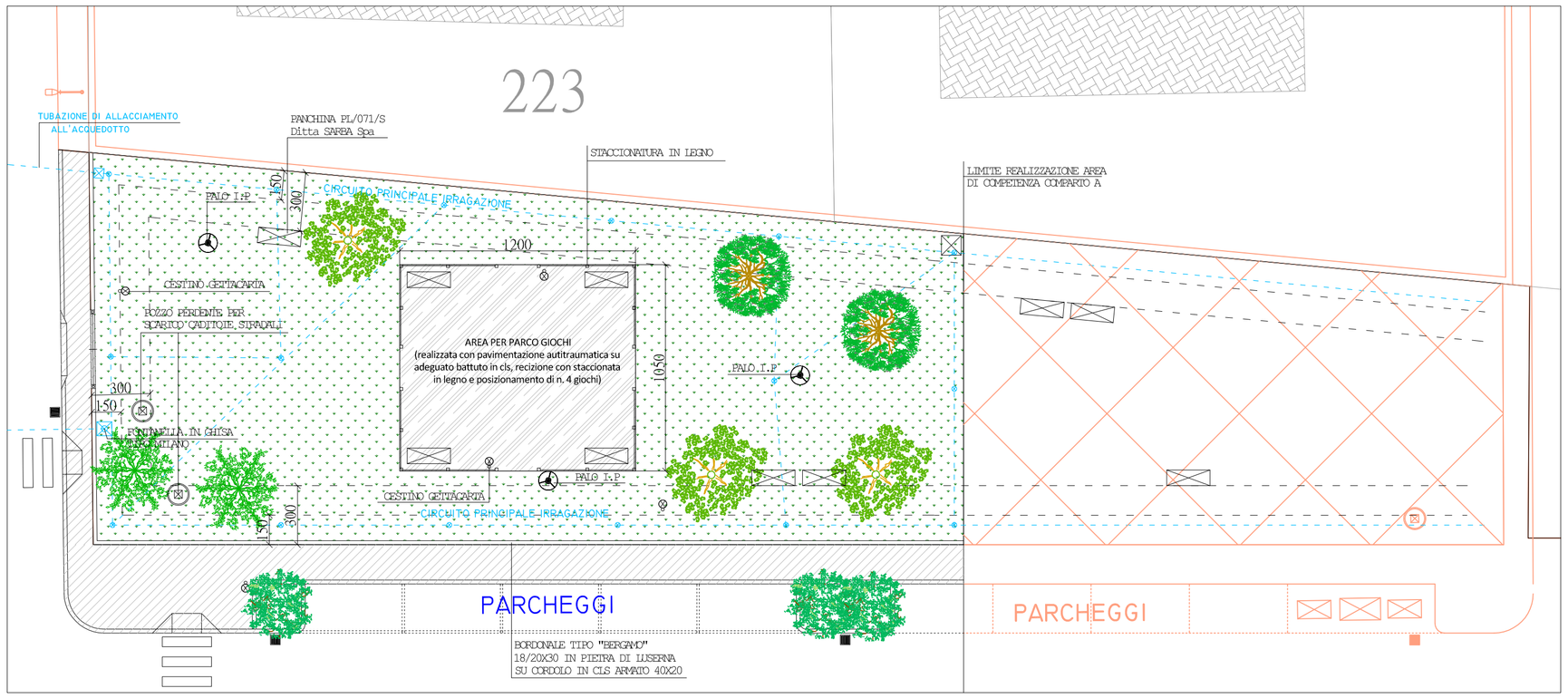

LEGENDA ALBERI e ARBUSTI:

ACERO MONTANO

LIQUIDAMBAR S.

FRASSINO EXCELSO

IBISCO S.
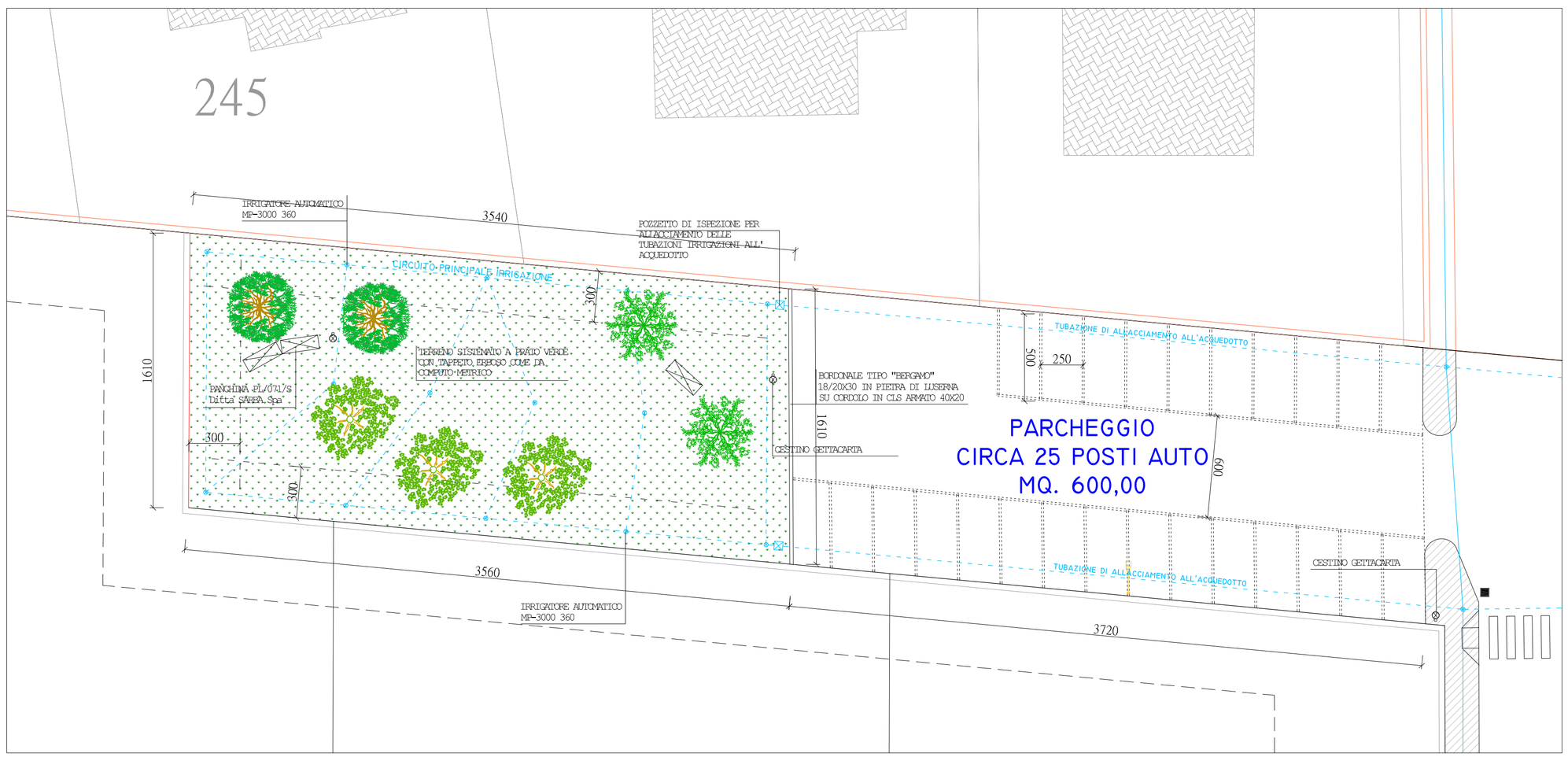
PLANIMETRIA AREA A VERDE sinistra strada